

Département de la Haute-Garonne
Commune d'AUTRIEVE



Rouie Départementale n°830
Section K
n°349 et autres

PLAN DE FACCADE

Rénovation de l'ancien Moulin PONS

façades Ouest

Echelle 1/50

N° Dossier : 09157
Dessiné par : M. G. B. / 2010 / AUTRIEVE
Indices du plan : 1
Modifié le :
Société : Gompès Experts
SAINTE-ALBINE-BAZALETTE
19, rue de la République
31100 Autrieve
Tél. : 05 61 50 46 53 Fax : 05 61 50 88 49

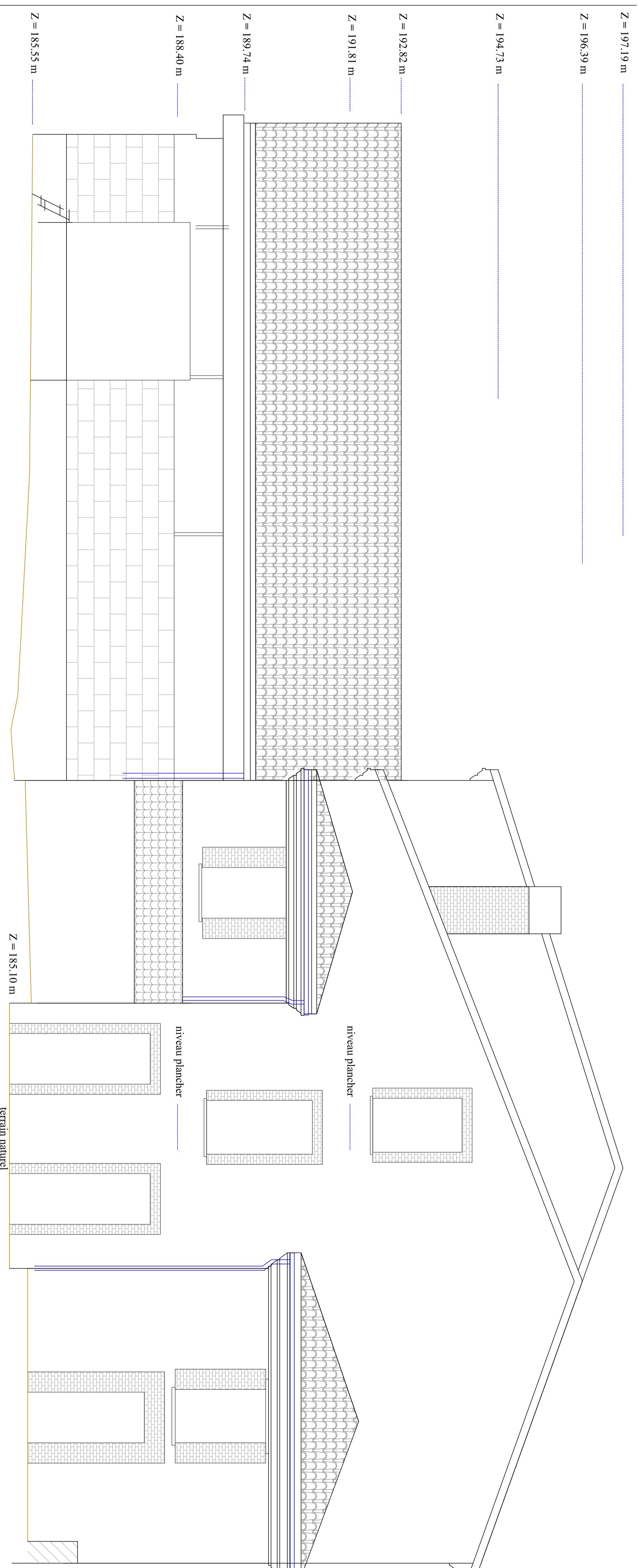
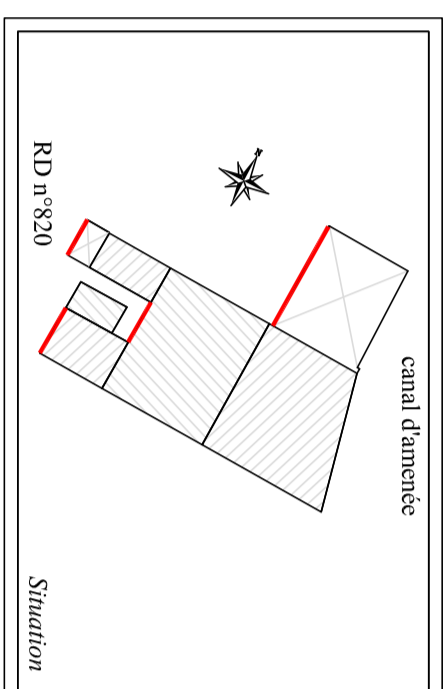

plan de référence : Z = 180,00 m